

Acelere a sua distribuição documental através de uma digitalização inteligente



Fácil digitalização e distribuição digital “select-and-go”

Melhore o processamento documental com a digitalização do futuro

Aumente a produtividade com a distribuição, partilha e gestão digital dos seus documentos. O GlobalScan NX torna a integração de documentos em papel no seu fluxo de trabalho digital mais fácil e eficaz do que nunca através do “select-and-go” (selecione e envie).

- Interface simples e intuitivo
- Digitalização precisa e rigorosa directamente para o seu ambiente documental
- Fácil de personalizar e configurar com ferramentas prontas a utilizar
- Versátil e flexível - O GlobalScan NX adapta-se a todos os ambientes empresariais, das pequenas empresas às grandes organizações

Digitalize e integre todos os documentos comerciais essenciais no seu fluxo de trabalho



Interface fácil de utilizar

A flexibilidade de digitalização e distribuição está assegurada através do Interface Gráfico do Utilizador (GUI) ultra simples que incorpora ícones interactivos personalizáveis. Os ícones são personalizáveis com predefinição de formato e informação de destino do documento, o que resulta numa digitalização “select-and-go” de uma única acção. Para além disso, a informação variável dos documentos pode ser incluída directamente no dispositivo. O arquivamento indexado e a localização de ficheiros estão igualmente facilitados uma vez que a informação sobre os documentos pode ser inserida nos documentos digitalizados.

Integração fácil e segura no seu fluxo de trabalho

O GlobalScan NX integra-se perfeitamente na sua plataforma TI e Sistema de Gestão Documental (DMS) existentes, reduzindo significativamente o tempo e custos de instalação e configuração das TIs. É compatível com as aplicações comerciais líderes na indústria e utiliza a nossa inovadora tecnologia “Scan-to” para otimizar o seu fluxo de trabalho digital.

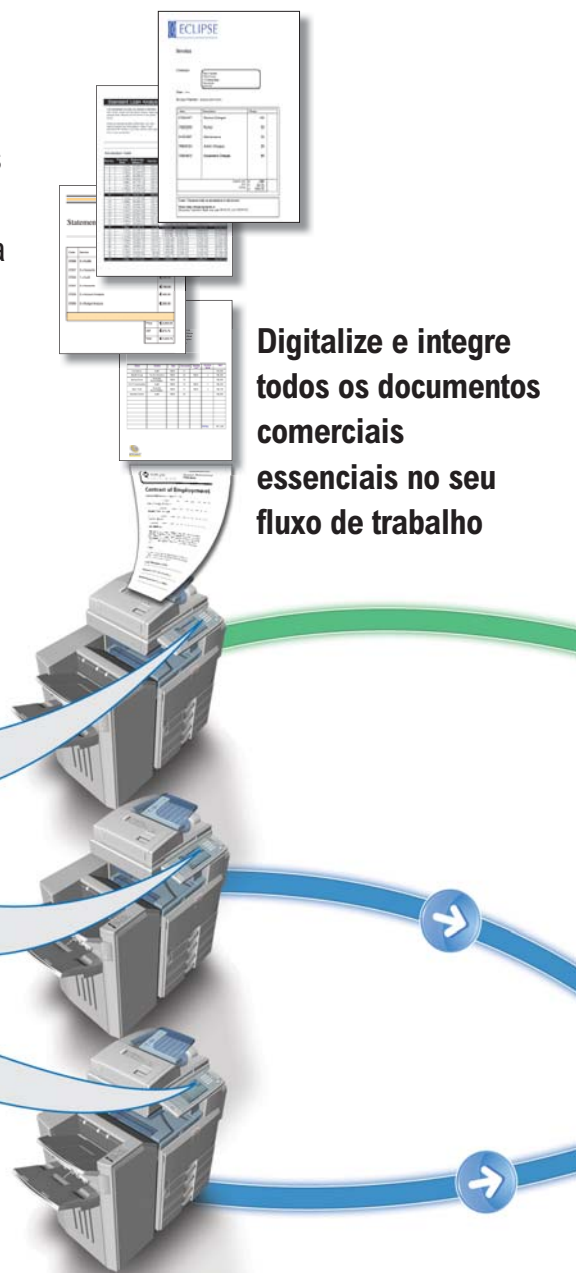

GlobalScan NX - Serverless (Sem Servidor)

Nos escritórios mais pequenos, o GlobalScan NX - Serverless é uma mais-valia para otimizar o fluxo de trabalho documental. Os documentos podem ser rapidamente digitalizados e distribuídos digitalmente para vários destinos, incluindo as suas pastas em rede, e-mail e fax.

GlobalScan NX – Server (Com Servidor)

Para o processamento de imagem avançado, tal como OCR e ExtendedPDF, o GlobalScan NX - Server é a escolha ideal. As médias empresas podem beneficiar da eficácia de administrar até 32 equipamentos multifuncionais com o nosso GlobalScan NX - Business Server (servidor empresarial).

Para as grandes organizações, o nosso GlobalScan NX - Enterprise Server excede-se pela positiva, permitindo a administração central de até 750 equipamentos.

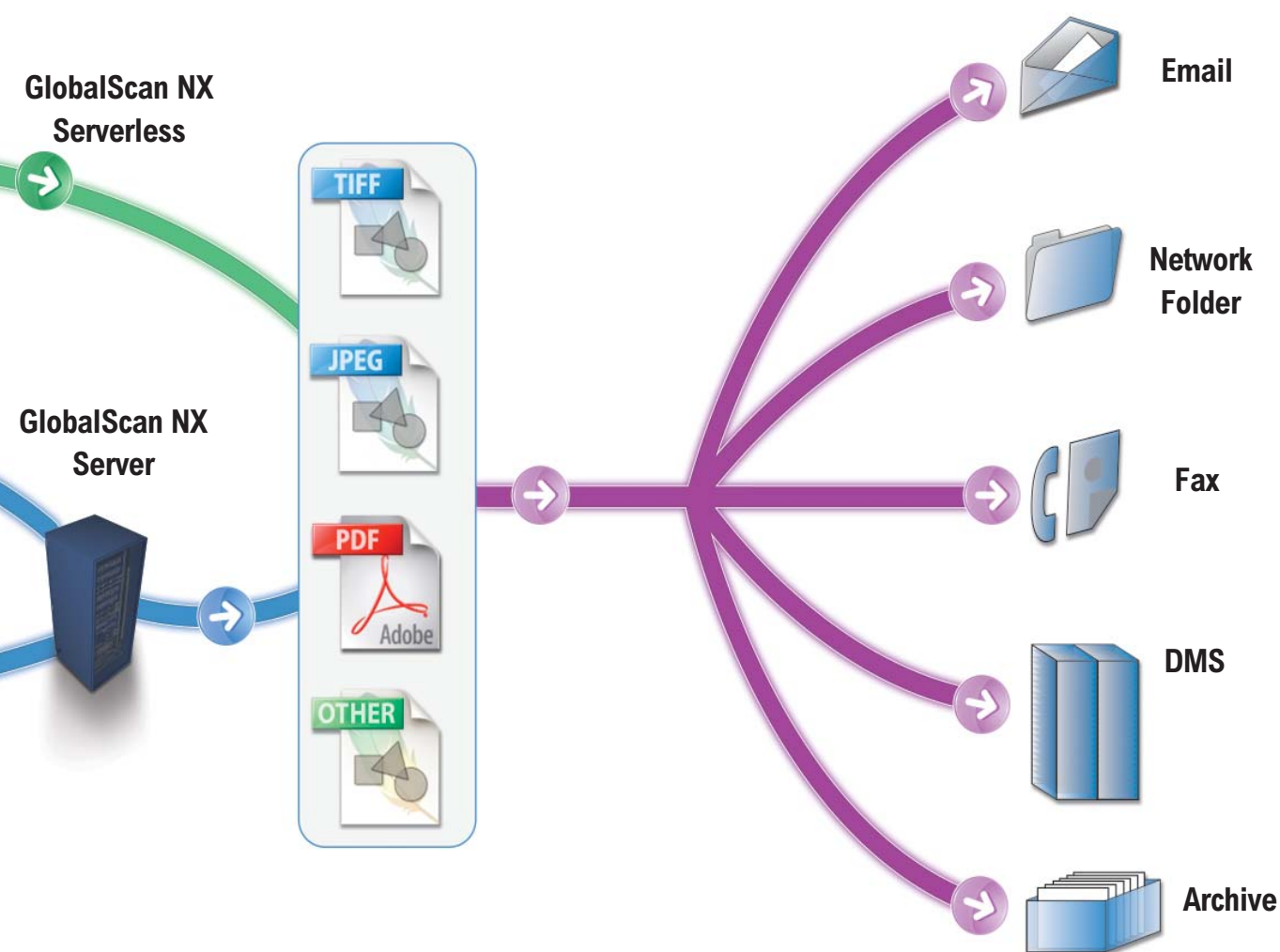

Opções de servidor

Para organizações com a necessidade de proteger documentos confidenciais, o GlobalScan NX disponibiliza o Kerberos, a nossa opção em termos de segurança avançada. Facultamos igualmente opções para Balanceamento da Carga de Trabalho que divide os grandes projectos por vários servidores e Failover que reencaminha os dados automaticamente para um servidor de back-up (segurança) garantindo a continuidade da actividade.

Rápida configuração “arrastar e largar”

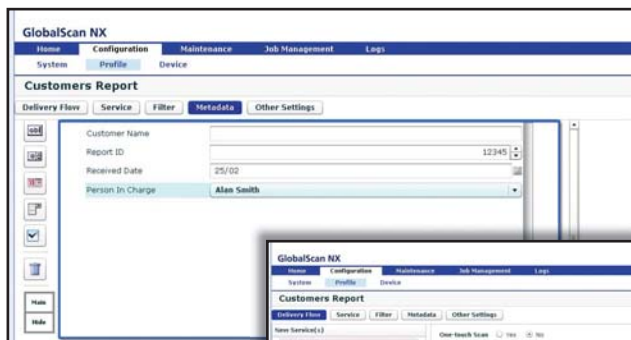

GlobalScan NX

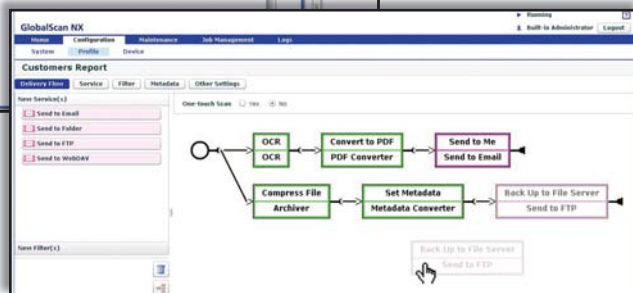

Administração baseada na Web
Ferramentas de configuração “Drag and drop - Arrastar e Largar” facilitam o trabalho dos Administradores nas ações de personalização do Interface Gráfico do Utilizador (GUI) sem programação. Estes ícones predefinidos podem ser utilizados para controlar o modo como os documentos são digitalizados e/ou distribuídos através do seu fluxo de trabalho documental.

Peritos em Consultoria Documental
Assuma o controlo com o GlobalScan NX – uma solução que faz parte do nosso portfólio de Consultoria de Documentos Geridos - facultando-lhe os meios para tomar decisões empresariais ainda mais brilhantes.

GLOBALSCAN NX

ESPECIFICAÇÕES TÉCNICAS

GlobalScan NX - Edição Sem Servidor

Computador para Instalar a Admin Tool

Equipamento principal:	Compatível com PC / AT
CPU:	Recomendado Pentium 4 1.5GHz ou superior
Memória principal:	1.0GB ou superior
Disco Rígido:	600MB ou mais para programas; 1.0GB ou mais para dados
Sistema Operativo:	Microsoft Windows 2000 / XP / Server 2003 / Vista Também é possível instalar a Admin Tool nos Sistemas Operativos acima listados com o VMWare ESX Server 3.0 instalado.
Servidor Web:	Servidor Web (Windows 2000 Server / Server 2003) incorporado Microsoft IIS 5.0 / 6.0
Protocolo de Rede:	TCP / IP
Formatos de ficheiro:	Preto e Branco - TIFF (MMR, uma página / várias páginas), PDF (uma página / várias páginas) Escala de Cinzentos / Cores - JPEG, PDF (uma página / várias páginas)

GlobalScan NX - Edição com Servidor

Computador para Instalar GlobalScan NX Server e Admin Tool

Equipamento principal:	Compatível com PC / AT
CPU:	Recomendado Pentium 4 2.4GHz ou superior
Memória principal:	1.5GB ou superior
Disco Rígido:	600MB ou mais para programas; 1.0GB ou mais para dados
Sistema Operativo:	Microsoft Windows 2000 Server / Server 2003 Também é possível instalar o GlobalScan NX Server e o Admin Tool nos Sistemas Operativos acima listados com o VMWare ESX Server 3.0 instalado.
Servidor Web:	Servidor Web (Windows 2000 Server / Server 2003) incorporado Microsoft IIS 5.0 / 6.0
Protocolo de Rede:	TCP / IP

Formatos de ficheiro:	Preto e Branco - TIFF (MMR / MR / MH / Descompactado, uma página / várias páginas), TIFF-F (MMR / MR / MH, uma página / várias páginas), BMP, PNG, GIF, PDF (uma página / várias páginas), PDF de Elevada Compactação PDF (uma página / várias páginas), DCX (uma página / várias páginas) Escala de Cinzentos / Cores - JPEG, BMP, PNG, GIF, PDF (uma página / várias páginas), PDF de Elevada Compactação (uma página / várias páginas), TIFF (Descompactado, uma página / várias páginas)
Autenticação:	Autenticação NT - Active Directory Windows 2000 Server / Server 2003 Autenticação LDAP - Active Directory (Windows 2000 Server / Server 2003) Novell Directory Service OpenLDAP 2.0 Lotus Domino 6.5 / 7.0
Enviar para E-mail:	Servidor de correio - Microsoft Exchange Server 2003 / 2007 Postfix Lotus Domino 6.5 / 7.0 Servidor LDAP para Livro de Endereços - Active Directory (Windows 2000 Server / Server 2003) Microsoft Exchange Server 2003 / 2007 Lotus Domino 6.5 / 7.0 Novell Directory Service OpenLDAP 2.0
Enviar para Pasta:	Pasta partilhada Windows NetWare 6.x
Enviar para FTP:	Servidor FTP Microsoft IIS 5.0 / 6.0
Enviar para WebDAV:	Compatível com RFC2518 OpenText LiveLink 9.7 Documentum Content Management System 6.0 Microsoft SharePoint Portal Server 2003 / 2007 IIS 5.0 / 6.0 Exchange Server 2003 / 2007
Idiomas:	Inglês, Alemão, Francês, Italiano, Espanhol, Neerlandês



Todos os nomes de empresas, marcas, produtos e serviços são marcas comerciais dos respectivos proprietários. Especificações, aspecto exterior e gama completa de opções apresentadas neste catálogo estão sujeitas a alteração sem aviso prévio.

Copyright © 2008 Ricoh Europe PLC.

Todos os direitos reservados. Este catálogo, o seu conteúdo e/ou o seu layout não podem ser modificados e/ou adaptados, copiados em parte ou no seu todo e/ou incorporados noutros trabalhos, sem a prévia autorização escrita da Ricoh Europe PLC.

RICOH

www.ricoh-europe.com

